MİKİ
MAUS
VAKVAK
ÖZEL
Forma-6

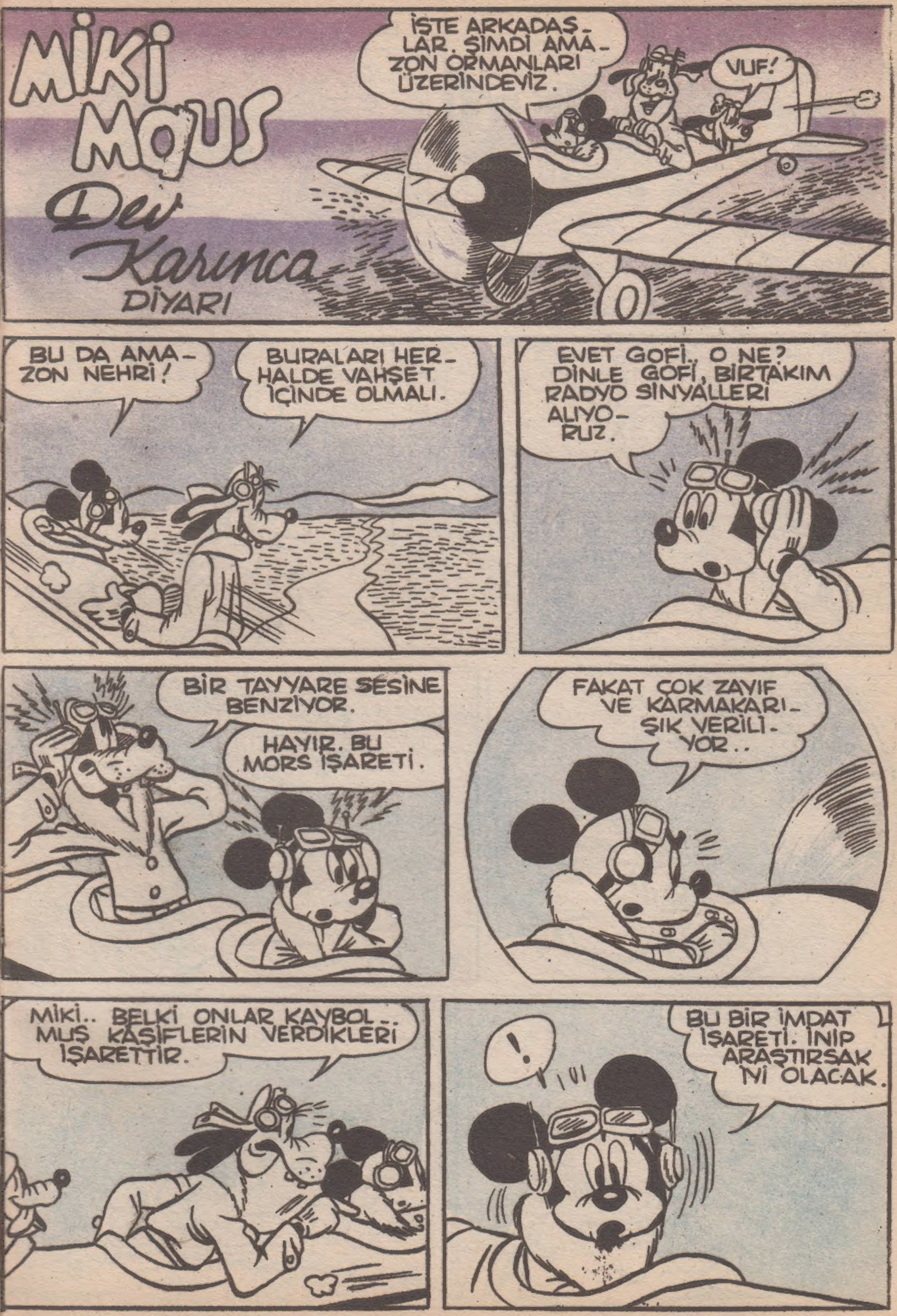
MİKİ MAUS
Dev Karınca DİYARI
İŞTE ARKADAŞLAR. ŞİMDİ AMAZON ORMANLARI ÜZERİNDEYİZ.
VUF!
BU DA AMAZON NEHRİ!
BURALARI HERHALDE VAHŞET İÇİNDE OLMALI.
EVET GOFİ.. O NE? DİNLE GOFİ, BİRTAKIM RADYO SİNYALLERİ ALIYORUZ.
BİR TAYYARE SESİNE BENZİYOR.
HAYIR. BU MORS İŞARETİ.
FAKAT ÇOK ZAYIF VE KARMAKARIŞIK VERİLİYOR..
MİKİ.. BELKİ ONLAR KAYBOLMUŞ KAŞİFLERİN VERDİKLERİ İŞARETTİR.
!
BU BİR İMDAT İŞARETİ. İNİP ARAŞTIRSAK İYİ OLACAK.

İNİYORUZ. SIKI TUTUNUN.
BU KADAR SARSILMA GOFİ!
OVVV!
SİNYALLER ŞU TEBEDEN VERİLMİŞ OLMALI.
HEY! GOFİ NERDE?
!
GOFİ? NEREDE_SİN?
BURADAYIM MİKİ. BİRAZ YÜZECE_GİMDE.
EYVAH! BAŞINA İŞ AÇACAK.
İNŞALLAH YETİ_ŞİRİM.

ATLIYORUM.
VAVV!
GEL BURAYA GOFİ.
CANAVAR BALIKLARIN YEMİ OLUYORDUN..
NE? ŞU BALIKLAR MI?
EVET ONLAR İNSAN ETİ YERLER DE.
NEEE?
ŞİMDİ BENİM ARKAMDAN AYRILMA!
PEKİ MİKİ!
ŞU ORKİDELERDEN MİNİ'YE GÖNDERMELİ...
TAMAM. BENDE PUL DA VAR..
GÖNDERELİM AMA.. SEN GÖTÜRÜR MÜSÜN?
OH!

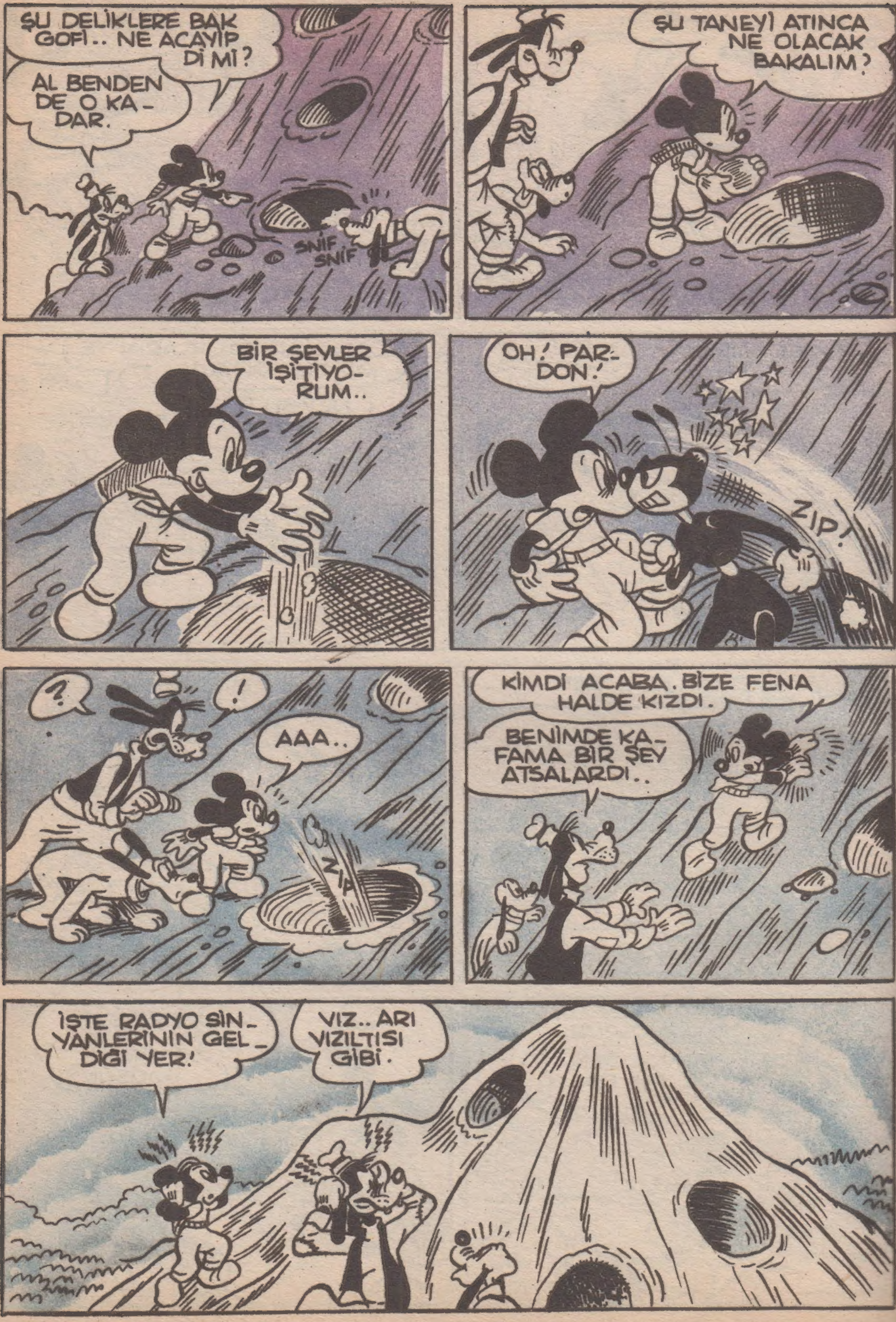
ŞU DELİKLERE BAK GOFİ.. NE ACAYİP Dİ Mİ?
AL BENDEN DE O KADAR.
SNİF SNİF
ŞU TANEYİ ATINCA NE OLACAK BAKALIM?
BİR ŞEYLER İŞİTİYORUM..
OH! PARDON!
ZIP!
?
!
AAA..
ZIP
KİMDİ ACABA. BİZE FENA HALDE KIZDI.
BENİMDE KAFAMA BİR ŞEY ATSALARDI..
İŞTE RADYO SİNYANLERİNİN GELDİĞİ YER!
VIZ.. ARI VIZILTISI GİBİ.

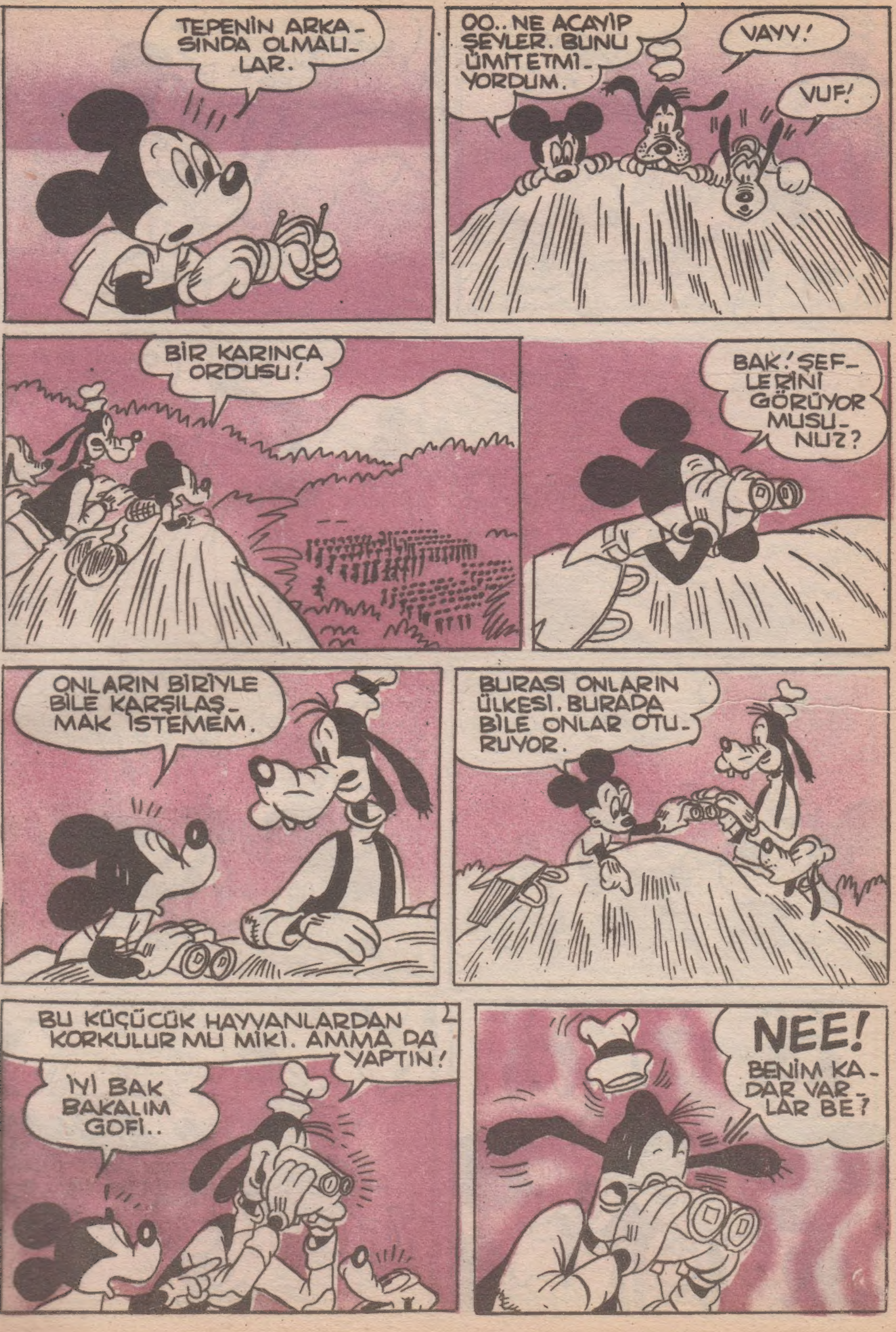
TEPENİN ARKA-SINDA OLMALI-LAR.
OO.. NE ACAYİP ŞEYLER. BUNU ÜMİT ETMİ-YORDUM.
VAYY!
VUF!
BİR KARINCA ORDUSU!
BAK! ŞEF-LERİNİ GÖRÜYOR MUSU-NUZ?
ONLARIN BİRİYLE BİLE KARŞILAŞ-MAK İSTEMEM.
BURASI ONLARIN ÜLKESİ. BURADA BİLE ONLAR OTU-RUYOR.
BU KÜÇÜCÜK HAYVANLARDAN KORKULUR MU MİKİ. AMMA DA YAPTIN!
İYİ BAK BAKALIM GOFİ..
NEE!
BENİM KA-DAR VAR-LAR BE?

SEN DE BAK ÇOMAR.
O KADAR KORKMA! SANDIĞIN KADAR YAKINDA DE-GİLLER.
GEL BURAYA!
ONLAR BİZİ GÖRDÜ MÜ DERSİN?
HİÇBİR ŞEY SÖYLİYE-MEM..
TAYYARE-MİZE DÖNELİM MİKİ.
GÖZET-LENDİ-ĞİMİ-Zİ SA-NIYO-RUM.
BEN DE!
HAH!
YEOV!

BİZE DOĞRU GELİYOR-LAR.
?
!
BİR ŞEY SÖYLİYEYİM.
NASILSINIZ BAY KARINCA?
DIT.. DAH. DIT.. DIT.. DAH-DAH.. DI-DIT.. DIT.. DI-DIT..
DAH-DI-DAH. DIT.. DI-DI-DIT!
İŞTE İŞİTTİĞİMİZ MORS İŞARETİ BUNLARDAN GELİYORMUŞ.
..DAH.. DAH-DAH DAH. DI-DI-DIT DAH DI-DAH DI-DIT..
DAH-DAH DI-DI-DAH DI-DAH.. DI-DIT..
BİZİ KRALİÇELERİNE GÖTÜRECEKLER-MİŞ..
GÖRELİM BAKALIM.

DI-DIT...DAH.DIT..
DI-DI-DIT.. DI-DI-
DAH-DI-DIT...
DAH-DAH-
DIT. DI-DAT
DIH-DAH
NE SÖYLÜYOR-
LAR
MİKİ?
ZITT!
OVVV!
ELEKTRİKLEN-
DİM BE!
ONLARIN
İSTEDİĞİ-
Nİ YAPA-
LIM
GOFİ.
D-DI-DIT..DI-DI...
DI-DI-DAH..DAH!
DI-DI-DAH..
DI-DAH-DI-DIT!
BİZE DELİ Mİ
DİYORLAR?
KES
SESİNİ
GOFİ!
HİÇ KARINCA
YUVASININ İÇİNİ
GEZMEMİŞTİM
EVVELCE.
İŞTE TAM
FIRSAT
Dİ Mİ?

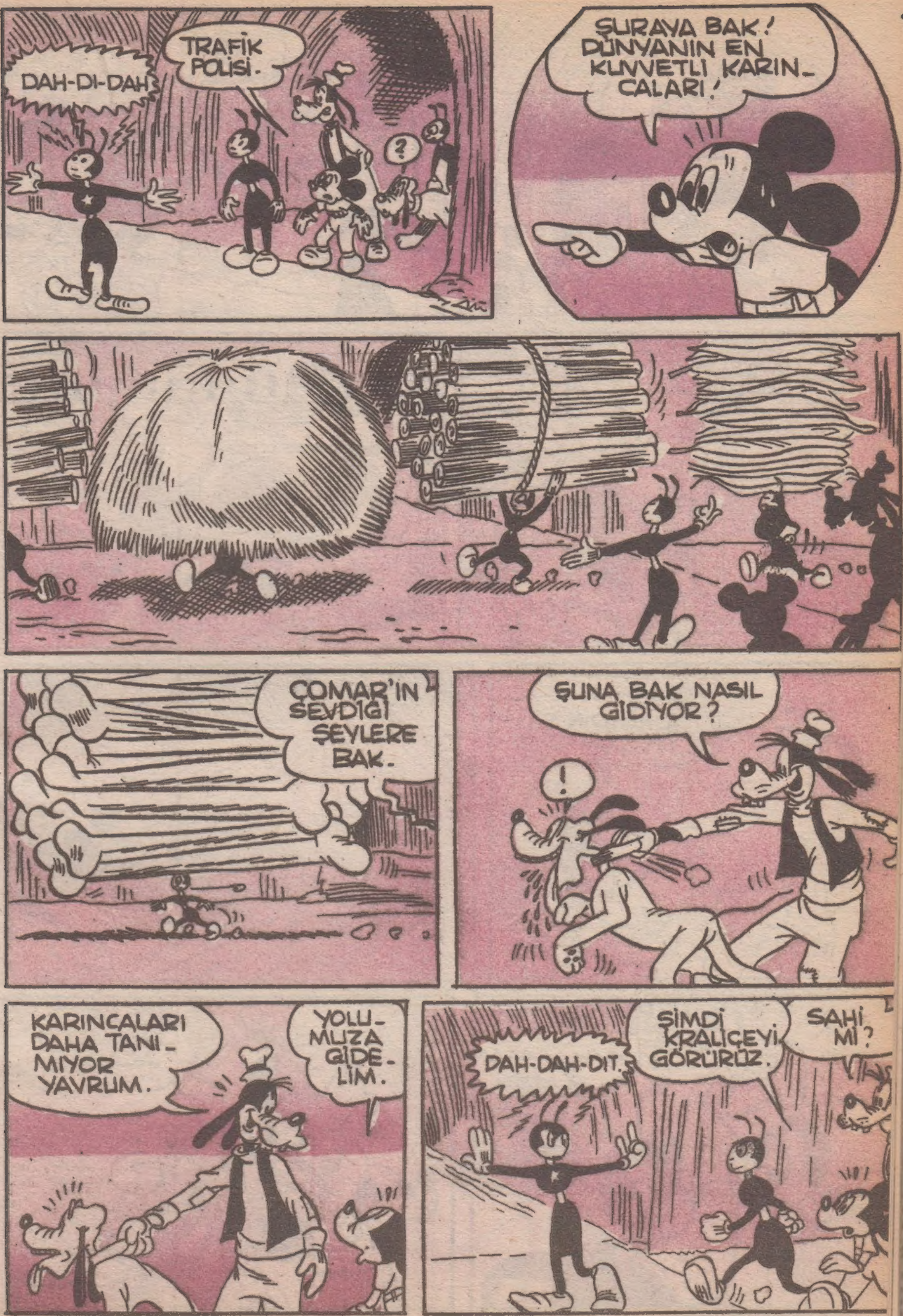
DAH-DI-DAH
TRAFİK POLİSİ.
?
ŞURAYA BAK! DÜNYANIN EN KUVVETLİ KARINCALARI!
ÇOMAR'IN SEVDİĞİ ŞEYLERE BAK.
ŞUNA BAK NASIL GİDİYOR?
!
KARINCALARI DAHA TANIMIYOR YAVRUM.
YOLUMUZA GİDELİM.
DAH-DAH-DIT.
ŞİMDİ KRALİÇEYİ GÖRÜRÜZ.
SAHİ Mİ?

ACABA BURALARI NEYE YARIYOR?
YATMIYA HERHALDE.
KARNIM ÇOK ACIKTI..
ŞİMDİ KABUL EDİLECEĞİZ. GÜLÜMSE GOFİ.
BELKİ BİZİ YEMEĞE ALIKOYAR.
BİZE BAKIYOR.
SSS!
DI-DAH
TÜNAYDIN SAYIN KRALİÇEM.
?
!
ZIP!
DI-DAH-DAH-DAH... DI-DAH-DIT..DI-DIT..
BİZİ NE ZANNETTİ ACABA?
?

DAH-DI. DAH-DAH-DAH-DAH.. DI-DI-DAH..
NE DİYOR MİKİ? ANLIYABİLİYOR MUSUN?
DUR..
BİZİM ESİRİMİZ-SİNİZ. HADİ BAKALIM ÇALIŞMIYA DİYOR.
YAA..
BİZİ ÇALIŞTIR-MAYA GÖTÜ-RÜYOR-LAR.
ÇOK ADİ BİR KRALİ-ÇEY-MİŞ.
AZ SONRA İYİCE ÜMİTSİZLENİRLER..
BİZİ FENA ÇALIŞTIRI-YORLAR BE.
BİZİ İYİ HAMAL SANDI-LAR.
ŞU SIRTIMDAKİ-LERE BAK BE..
?
DUR BA-KAYIM!

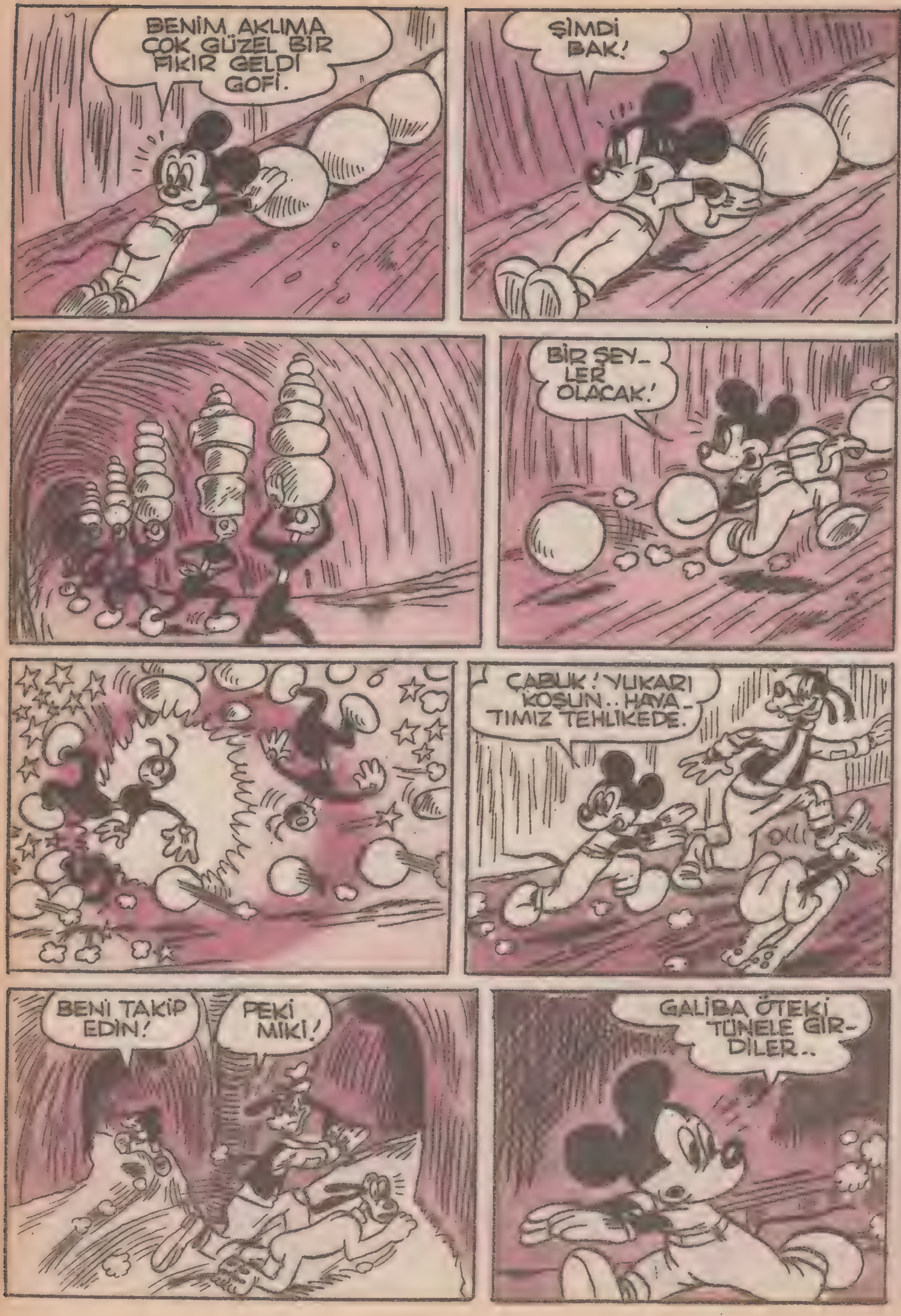
BENİM AKLIMA ÇOK GÜZEL BİR FİKİR GELDİ GOFİ.
ŞİMDİ BAK!
BİR ŞEY_ LER OLACAK!
ÇABUK! YUKARI KOŞUN.. HAYA- TIMIZ TEHLİKEDE.
BENİ TAKİP EDİN!
PEKİ MİKİ!
GALİBA ÖTEKİ TÜNELE GİR- DİLER..

GOFİ, ÇOMAR, NERDESİNİZ?
ÇOMAR NERDE?
BİLMEM.
PAT!
GENE YAKALANDIK.
EY_ VAH!
EVET ESİR DÜŞTÜK, AMA ÜMİDİMİZİ KIRMIYALIM.
ZAVALLI ÇOMAR. ACABA NERDE?
AZ SONRA..
NE ZAMAN YEMEK YİYECEĞİZ MİKİ?
BİLMEM!
O GECE..
BİR SES DUYUYORUM.
NÖBETÇİDİR.
BİZİ BULDUN HA ÇOMAR?
KARINCALAR UYANMADAN BURADAN KAÇMALIYIZ..

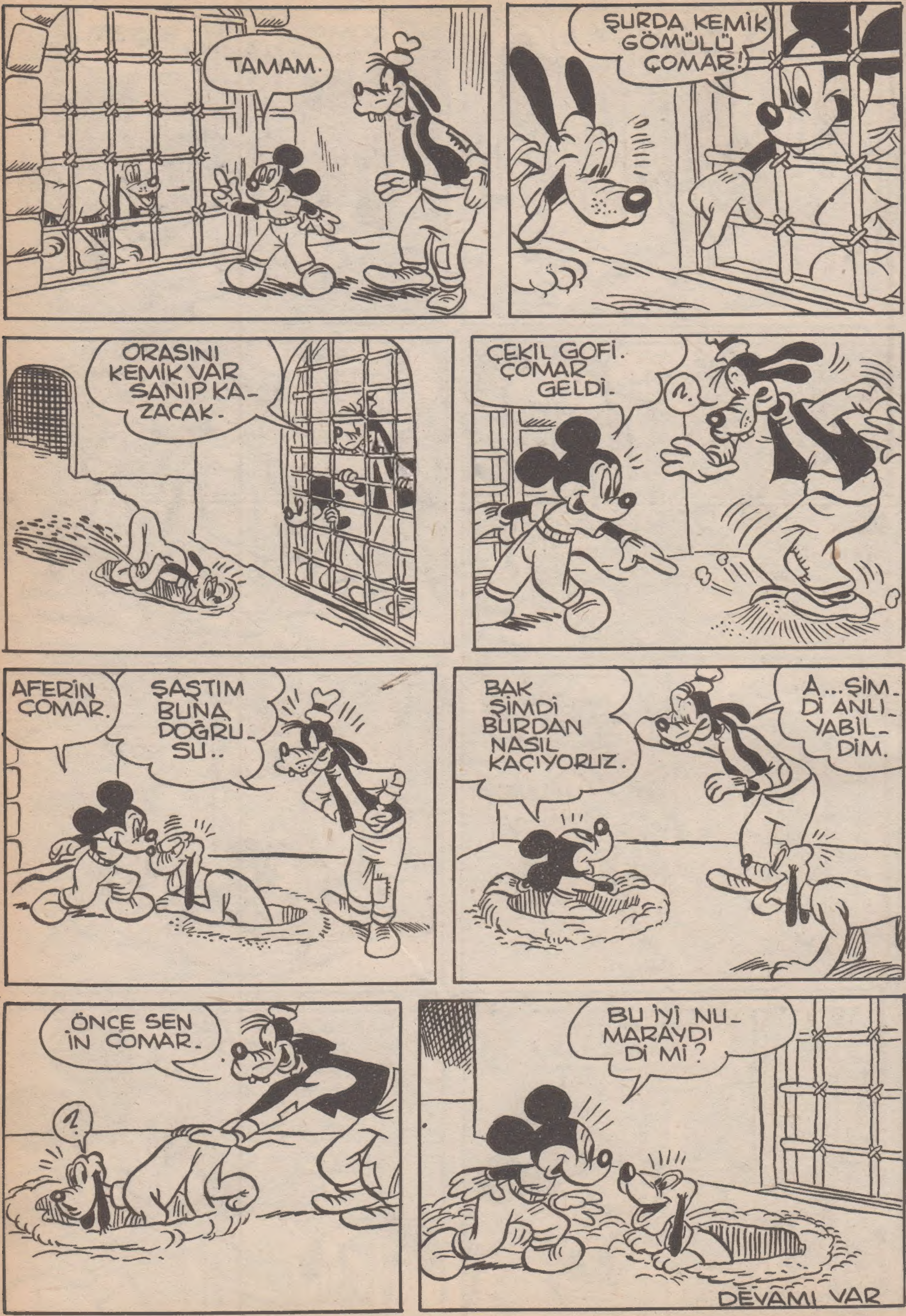
TAMAM.
ŞURDA KEMİK GÖMÜLÜ ÇOMAR!
ORASINI KEMİK VAR SANIP KAZACAK.
ÇEKİL GOFİ. ÇOMAR GELDİ.
?
AFERİN ÇOMAR.
ŞAŞTIM BUNA DOĞRUSU..
BAK ŞİMDİ BURDAN NASIL KAÇIYORUZ.
A...ŞİMDİ ANLIYABİLDİM.
ÖNCE SEN İN ÇOMAR.
?
BU İYİ NUMARAYDI Dİ Mİ ?
DEVAMI VAR

FATOŞ
Cildi Çıktı
.3.LİRA
FATOŞ 3
FATOŞ
1.2.3.
CİLDİ
RESİMLİ
FATOŞ
AİLESİ
TARZAN
CİLDİ ÇIKTI
.3.LİRA
TARZAN 1
Tarzan

PİNOKYO
Pinokyo
FATOŞ ÖZEL
DÜNYANIN EN MEŞHUR
RESİMLİ ÇOCUK ROMANI
CİLDİ ÇIKTI
Fiyatı 3 LİRA
EDEN:
hat ÖZCAN
YAN: B.O.R.A.
BASILDIĞI YER:
APA
OFSET-M.

PİNOKYO
Pinokyo
FATOŞ ÖZEL
DÜNYANIN EN MEŞHUR RESİMLİ ÇOCUK ROMANI
4
CİLDİ ÇIKTI
Fiyatı 3 LİRA
NEŞREDEN: Nihat ÖZCAN
HAZIRLAYAN: B.O.R.A.
BASILDIĞI YER: APA OFSET M.
30 KURUŞ